

**XI FORO IBEROAMERICANO DE  
SISTEMAS DE GARANTÍAS  
Y FINANCIAMIENTO PARA MICRO Y PYMES**

**MECANISMO INTERNACIONAL  
PARA COMERCIO EXTERIOR**



**EDGARD COQUIS FERNÁNDEZ-DÁVILA**  
Gerente General

**JOSÉ ANTONIO VILLEGAS**  
Asesor

Isla de Margarita, Venezuela  
Septiembre 2006

# Introducción

## Objetivo de la Propuesta

Proporcionar a las MYPES un nuevo Instrumento Financiero, que permita el acceso al Comercio Exterior de este Sector, mediante un mecanismo de Órdenes Irrevocables e Internacionales de Pago, entre Instituciones de Garantía, reguladas y supervisadas por los Organismos de Control de los países respectivos en el que cada Institución garantiza a la MYPE Nacional, agilizando y reduciendo los costos operativos y financieros.

# Sistema Actual

## Carta de Crédito:

Es un instrumento de pago a un tercero "Beneficiario" sujeto a regulaciones internacionales, mediante un Banco ( Banco Emisor) obrando por solicitud y de conformidad con la instrucciones de un cliente " Ordenante", contra la entrega de los documentos exigidos, siempre y cuando se cumplan los términos y condiciones pactados.

**En otras palabras:** Es un compromiso escrito asumido por un Banco de efectuar el pago al vendedor a su solicitud y de acuerdo con las instrucciones del comprador, hasta la suma de dinero indicada, dentro de determinado tiempo y contra la entrega de los documentos indicados . Este mecanismo es conocido también como "Crédito Documentario".

# Sistema Propuesto

## **Órdenes de Pago Irrevocable e Internacional de Importación / Exportación :**

Es un instrumento financiero, basado en un Contrato Marco entre Instituciones de Garantía en diferentes países de Iberoamérica, el cual permite que las transacciones de comercio exterior, entre el comprador (importador) y el vendedor (exportador), sean canceladas mediante un mecanismo de Órdenes Irrevocables e Internacionales de Pago, a solicitud de la MYPE nacional.

El exportador nacional a efecto de realizar el pago de sus productos materia de exportación, percibirá de la Institución de Garantía de su país, una orden irrevocable e internacional de pago, condicionada a que una vez cumplidos con las exigencias estipuladas en el contrato de exportación, va recibir el pago del precio pactado.

# Flujo Operativo del Sistema

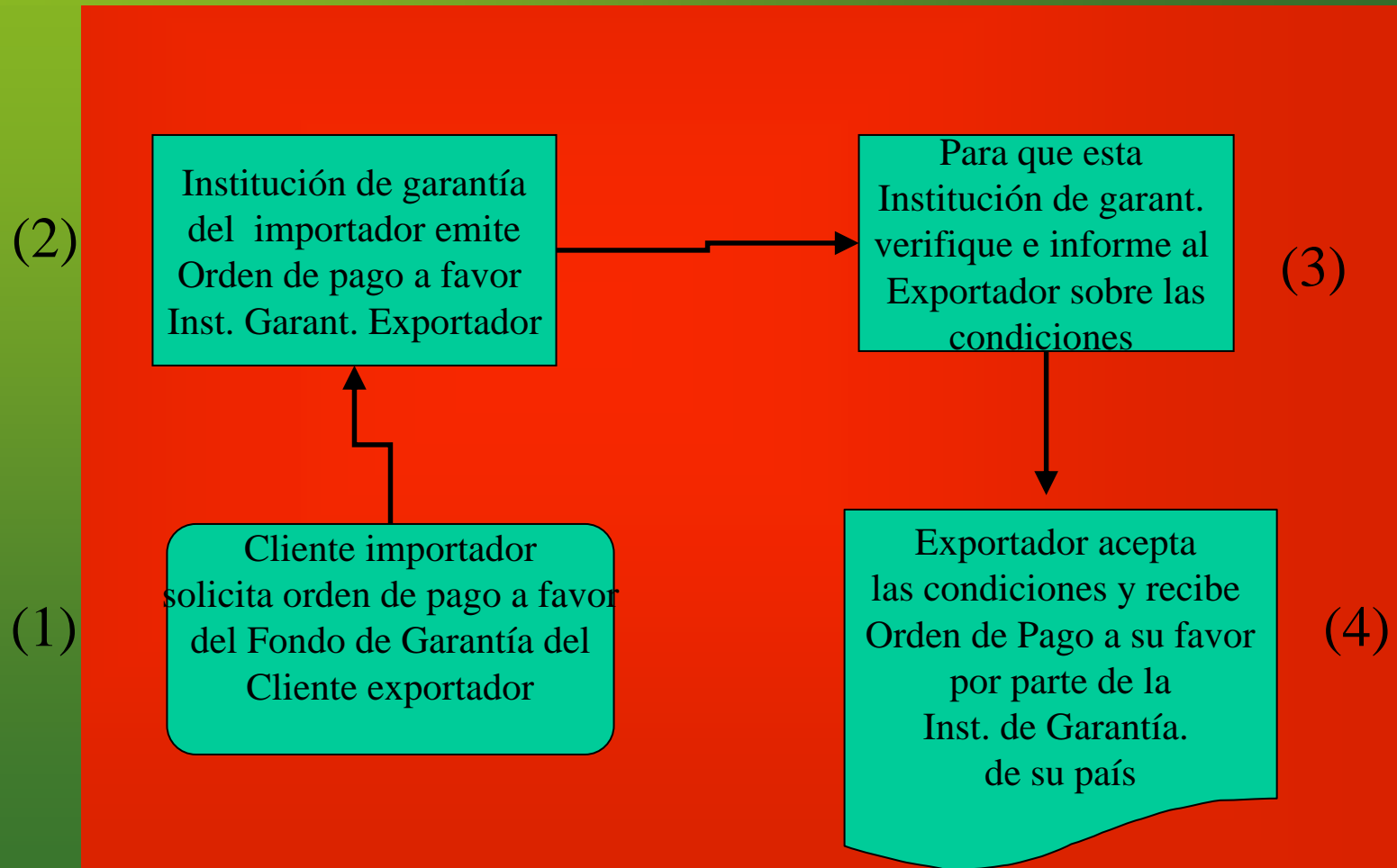

# Flujo de Operativo del Pago Sistema Oiex

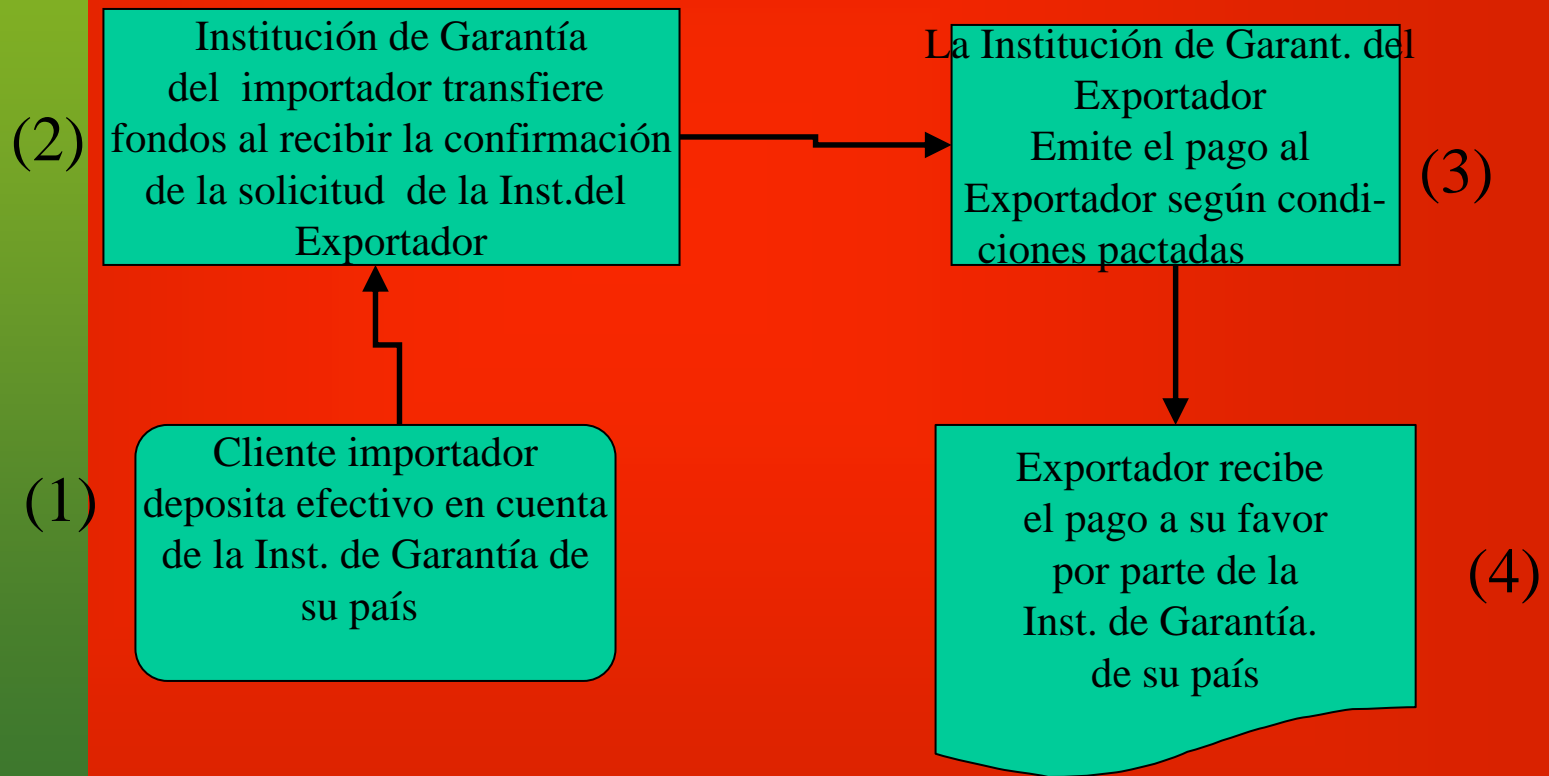

# Ventajas del Sistema OIEX

Mayor flexibilidad para el acceso al Comercio Exterior y de Garantías.

Menores costos financieros (comisión) para las MYPES.

Menores tarifas por servicios (notificación modificaciones y otros.)

Comunicación vía web (internet) con total seguridad.

Video conferencia y transcripción de datos simultáneos de cualquier lugar.

# Sistema OIEX

Manejo del sistema

Niveles de aprobación

Reportes del sistema

Interfaces

Seguridad del sistema

Otras fortalezas





### Por favor ingrese su usuario y contraseña

Tipo de Usuario:

Usuario :

Contraseña :

Ingresar

- Registrar
- Limpiar
- Cerrar

País: 
 Cliente ordenante: 
 No.Garantia:

Lugar: 
 Fecha:

Señores nuestros/mios, sirvance abrir por nuestra/mi cuenta una Garantía de Importacion, en los terminos y condiciones detallados a continuacion :

Irrevocable
  Transferible

Agencia: 
 en

Cliente/Ordenante:

Direccion:

Beneficiario / Proveedor:

Direccion:

Atencion: 
 Telefono: 
 Fax:

Tipo Moneda: 
 Tipo Cambio: 
 Importe:

Valor FOB: 
 FLETE: 
 SEGURO:

Importes adicionales (Intereses , gastos , etc)

Terminos:
  FOB  CFR  CIF
  FCA  CPT  CIP
  OTROS

Pagadero a:
  La vista
  Dias de la fecha del conocimiento de Embarque
  Aceptacion de letra
  Pago diferido

Embarque Via:
  Maritimo
  Aereo
  Terrestre
  Combinado
  Otro

Registrar

Limpiar

Cerrar

Pais:

Cliente ordenante:

No.Garantia:

Lugar:

Fecha:

Muy señores nuestros/mios, sirvance abrir por nuestra/mi cuenta una Garantia de Importacion, en los terminos y condiciones detallados a continuacion :

Irrevocable  Transferible

Vigencia:  en

Cliente/Ordenante:

Direccion:

Beneficiario / Proveedor:

Direccion:

Atencion:  Telefono:  Fax:

Tipo Moneda:  Tipo Cambio:  Importe:

VALOR FOB:  FLETE:  SEGURO:

Importes adicionales ( Intereses , gastos , etc)

Termino:  FOB  CFR  CIF  FCA  CPT  CIP  OTROS

Pagadero a:  de Embarque  Aceptacion de letra  Pago diferido

Embarque Via:  Embarque via  Terrestre  Combinado  Otro

FOB (free on board): El vendedor se limita a poner la mercaderia (la despacha) a bordo en puerto de embarque convenido. El comprador ha de soportar todos los gastos y riesgos de pérdida o daño de la mercancía a partir de aquel punto. Sólo se emplea en el transporte por mar o por vías navegables interiores.

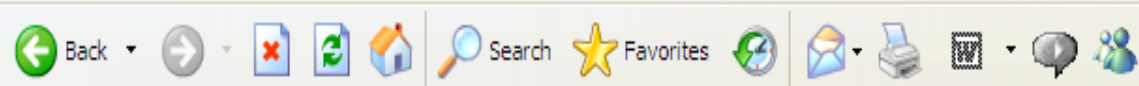

Address [http://localhost:8084/GIEX/nuevoGarantia2\\_normal.jsp](http://localhost:8084/GIEX/nuevoGarantia2_normal.jsp) Go

Links [TOSHIBA Access](#) [Customize Links](#) [Free Hotmail](#) [RealPlayer](#) [Windows](#) [Windows Marketplace](#) [Windows Media](#)

Embarques Parciales [Embarque(s) parcial(es)] [Transbordo]

Permitido  No permitido
  Permitido  No permitido

Puerto de Embarque:  Puerto de Destino:  Última Fecha Embarque:

Descripción de la Mercadería:

Partida Arancelaria Nro:

Documentos requeridos: Original/Copia(indicar la cantidad de documentos)

Factura Comercial

Conocimiento de embarque, Limpio a bordo, sin observaciones a nuestra orden, notificar a:

Flete pagadero en destino  Flete Pagado  Certificado de origen emitido por 
 Ninguno

Constancia de Inspección emitida por   Lista de empaque  Ninguno

Aviso de embarque a Ordenantes para efectos de Seguro

Certificado o póliza de Seguro, cubriendo todo riesgo por el valor CIF/CIP, más 10% (si es cubierto por el beneficiario)

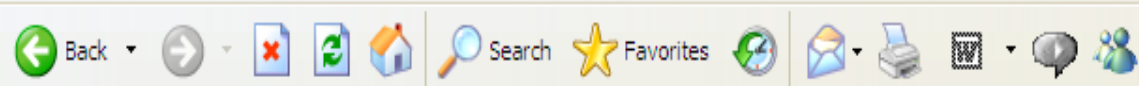

Address [http://localhost:8084/GIEX/nuevoGarantia2\\_normal.jsp](http://localhost:8084/GIEX/nuevoGarantia2_normal.jsp) Go

Links [TOSHIBA Access](#) [Customize Links](#) [Free Hotmail](#) [RealPlayer](#) [Windows](#) [Windows Marketplace](#) [Windows Media](#)

Embarques Parciales [Embarque(s) parcial(es)] [Transbordo]

Permitido  No permitido
 
 Permitido  No permitido

Puerto de Embarque:  Puerto de Destino:  Última Fecha Embarque:

Descripción de la Mercadería:

Partida Arancelaria Nro:

Documentos requeridos: Original/Copia(indicar la cantidad de documentos)

Factura Comercial

Conocimiento de embarque, Limpio a bordo, sin observaciones a nuestra orden, notificar a:

Flete pagadero en destino  Flete Pagado  Certificado de origen emitido por 
 Ninguno

Constancia de Inspección emitida por 
 Lista de empaque  Ninguno

Aviso de embarque a Ordenantes para efectos de Seguro

Certificado o póliza de Seguro, cubriendo todo riesgo por el valor CIF/CIP, más 10% (si es cubierto por el beneficiario)



# CONSULTAS

[Cerrar Sesión](#)

[Cerrar](#)

INGRESE CLIENTE

[Ayuda](#)

Cargar Documentos

Borrar

DOCUMENTO



Address [http://localhost:8084/OIEX/consultarGarantia\\_normal.jsp](http://localhost:8084/OIEX/consultarGarantia_normal.jsp) Go

Links TOSHIBA Access Customize Links

OIEX - Ayuda -- Web Page Dialog

LISTA DE CLIENTES

Haga Click sobre el codigo del Cliente

CODIGO	CLIENTE
[2]	Chavez Cardenas Jose
[4]	Cuenca Perez Oscar
[3]	Herrera Yaranga Enrique
[1]	Perez Sanchez Perico
[5]	Silva Vasquez Mariella

normal) Fecha: 4-9-2006 Hora: 12:43

Cerrar Sesión

Cerrar





# CONSULTAS

[Cerrar Sesión](#)

[Cerrar](#)

INGRESE CLIENTE  [otro](#)

DOCUMENTO 

20	▼
20	
30	



# Sistema OIEX

## Niveles de Aprobación

El sistema consta de tres niveles de aprobación:

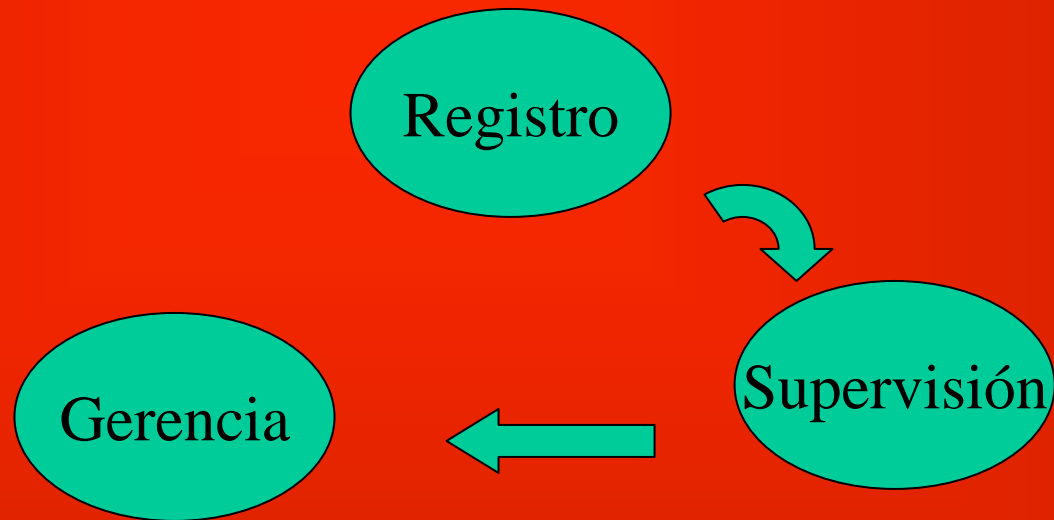

# Sistema OIEX

## Reportes del Sistema

- Cliente
- País
- Sector Económico
- Monto
- Ad-hoc
- Línea de Crédito

# Sistema OIEX

## Interfaces

El sistema se alimenta de las aplicaciones de Registro de Clientes, de donde extrae automáticamente los datos del Cliente y del Módulo Financiero o su equivalente de donde se extrae la información financiera y su línea de crédito si la tuviera.

El Sistema OIEX genera automáticamente las comisiones y cobros al cliente y genera los asientos contables respectivos.

# Sistema OIEX

## Seguridad del Sistema

El sistema consta de claves de seguridad (pass-Word) personalizado y archivos encriptados, para evitar todo intento de violación del mismo, así como de un histórico de transacciones por usuarios del sistema.

# Sistema OIEX

## DIAGRAMA DE SEGURIDAD DE CARTAS DE GARANTÍA

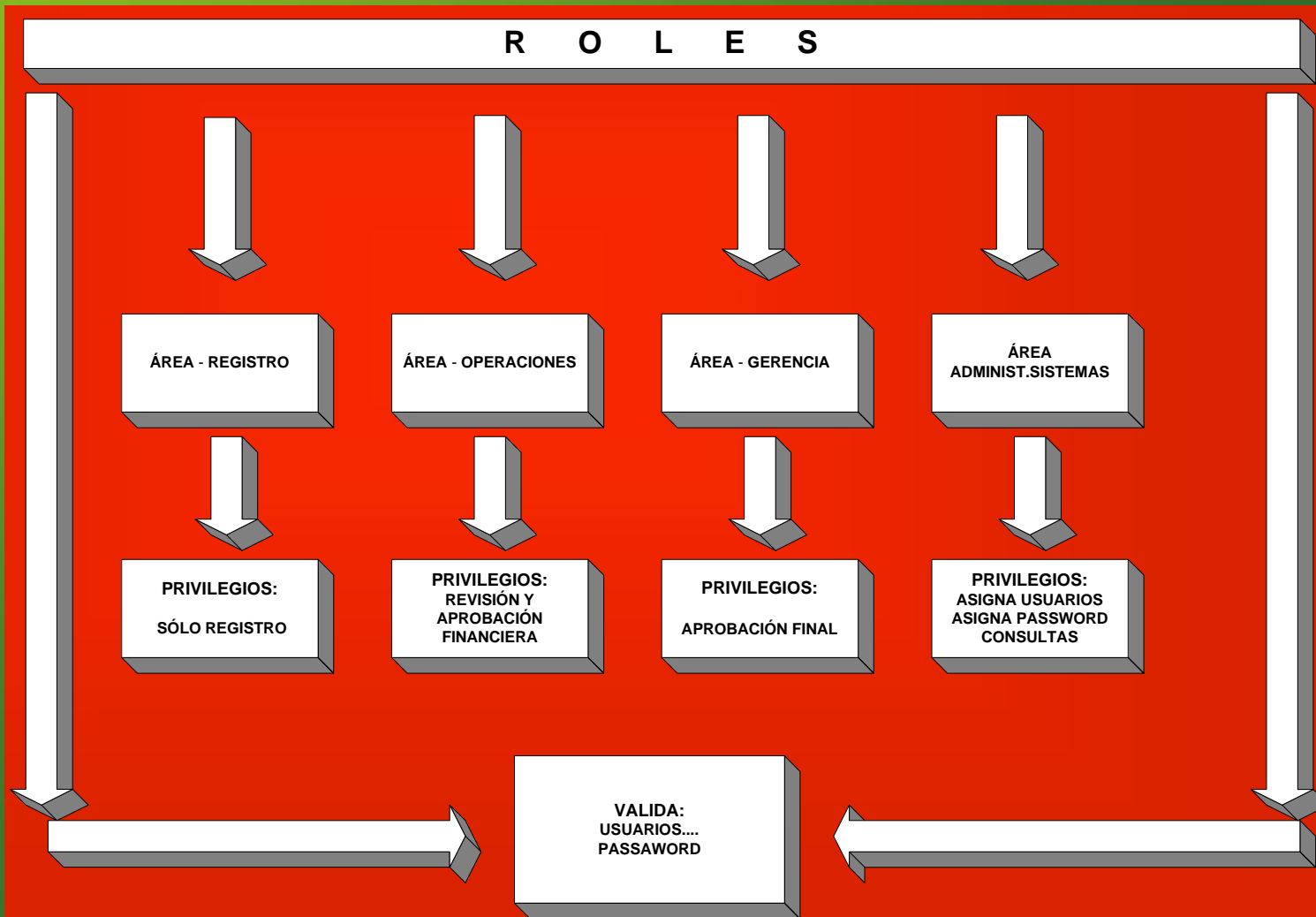

# Sistema OIEX

## Otras Fortalezas

- Desarrollado en JAVA para HTML – (ver vía Internet).
- Base de datos ORACLE 10G (última versión).
- Plataforma Linux o Windows 2000/XP.
- Video conferencia (IP).
- Actualización de datos y operatividad desde cualquier equipo conectado a Internet.

# Factores Críticos de Éxito

Firma de convenio

Utilización del Sistema OIEX

Reducción de tarifas

Mercadeo

Capacitación